

1. Statut de la notification

2. Emetteur

Nom

Numéro d'identification

3. Motif de la notification

4. Notification par

5. Personne(s) tenue(s) à notification

| Nom | Adresse (pour entités juridiques) |
|---------------------------------------|--|
| M. Robert Jean Wagner | |
| Mme Valérie Wagner | |
| M. Robert Laurent Wagner | |
| Stichting Administratiekantoor Valaur | Kruisdonk 66 - 6222 PH Maastricht (Pays-Bas) |
| WEPS SA | avenue Jean Mermoz 29 - 6041 Gosselies |
| VLIM SA | allée des Peupliers 20 - 6280 Gerpinnes |
| Mme Jarmila Schreilova | |
| Mme Claire Fontaine | |

6. Cédant(s) des droits de vote (A remplir uniquement lorsque l'article 7 de la loi du 2 mai 2007 est d'application)

| Nom | Adresse (pour entités juridiques) |
|-----|-----------------------------------|
| | |

 Veuillez compléter "Part II" pour les coordonnées des personnes visées aux rubriques 5 et 6

Part II

7. Date de dépassement de seuil

 (DD/MM/YYYY)

8. Seuil franchi (en %)

 Si la participation est tombée en dessous du seuil minimum, il vous est loisible de ne pas donner de données chiffrées à la rubrique 10

9. Dénominateur

 Veuillez compléter le dénominateur avant d'introduire les détails

10. Détails de la notification

| A) Droits de vote | Notification précédente | | Après la transaction | | |
|---------------------------------------|-------------------------|-----------------------|-----------------------|-----------------------|-----------------------|
| | # droits de vote | # droits de vote | | % de droits de vote | |
| | | Attachés à des titres | Non liés à des titres | Attachés à des titres | Non liés à des titres |
| Détenteurs de droits de vote | | | | | |
| M. Robert Jean Wagner | 10.000 | 10.000 | | 0,32% | |
| Mme Claire Fontaine | 0 | 0 | | 0,00% | |
| Mme Jarmila Schreilova | 0 | 0 | | 0,00% | |
| Mme Valérie Wagner | 40.000 | 43.500 | | 1,37% | |
| M. Robert Laurent Wagner | 29.000 | 25.000 | | 0,79% | |
| Stichting Administratiekantoor Valaur | 1.274.361 | 1.274.361 | | 40,25% | |
| WEPS SA | 1.500 | 2.000 | | 0,06% | |
| Sous-total | 1.354.861 | 1.354.861 | | 42,79% | |
| M. Robert Jean Wagner | 0 | 0 | | 0,00% | |
| Mme Valérie Wagner | 0 | 0 | | 0,00% | |
| M. Robert Laurent Wagner | 0 | 0 | | 0,00% | |
| VLIM SA | 95.000 | 158.500 | | 5,01% | |
| Sous-total | 95.000 | 158.500 | | 5,01% | |
| TOTAL | | 1.513.361 | 0 | 47,80% | 0,00% |

i Commencer d'abord par les "groupes" de détenteurs, ajouter les sous-totaux par Σ , puis terminer par les détenteurs seuls.
 Pour les "groupes", commencer par la personne physique ou entité juridique détenant le contrôle ultime.
 Les totaux, les sous-totaux et les % seront mis à jour après avoir utilisé la touche [CALCULER] ci-dessous.

| B) Instruments financiers assimilés | Après la transaction | | | | | | |
|-------------------------------------|---|-----------------------------|-----------------|---|--|---------------------|-----------|
| | Détenteurs d'instruments financiers assimilés | Type d'instrument financier | Date d'échéance | Date ou délai d'exercice ou de conversion | # droits de vote pouvant être acquis en cas d'exercice de l'instrument | % de droits de vote | Règlement |
| | | | DD/MM/YYYY | DD/MM/YYYY ou Texte | | | |
| | | | | | | | |
| TOTAL | | | | | 0 | 0,00% | |

i Les totaux ne seront mis à jour qu'après avoir utilisé la touche <CALCULER> ci-dessous

| | | |
|--------------------------|----------------------------|----------------------------|
| TOTAL (A & B) | # de droits de vote | % de droits de vote |
| | 1.513.361 | 47,80% |

CALCULER

11. Chaîne complète des entreprises contrôlées par l'intermédiaire desquelles la participation est effectivement détenue (le cas échéant)

voir annexes

12. En cas de droits de vote détenus suite à une procuration en vue d'une seule AG

Détenteur cessera de détenir/détiendra à nouveau (DD/MM/YYYY) droits de vote à partir du







13. Information supplémentaire

Cette notification concerne un franchissements de seuil : le groupe 'VLIM SA' franchit le seuil de 5 % à la hausse.

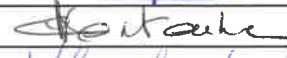
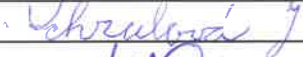
Fait à

Le (DD/MM/YYYY)

| | |
|---------------|---|
| Nom & qualité | M. Robert Jean Wagner |
| | Mme Claire Fontaine |
| | Mme Jarmila Schreilova |
| | Mme Valérie Wagner |
| | M. Robert Laurent Wagner |
| | Stichting Administratiekantoor Valaur, représentée par M. Robert Jean Wagner |
| | VLIM SA, représentée par M. Robert Jean Wagner |
| | WEPS SA, représentée par M. Robert Jean Wagner |

| | |
|-----------|---|
| Signature |  |
| Signature |  |
| Signature |  |
| Signature |  |
| Signature |  |
| Signature |  |
| Signature |  |
| Signature |  |

Warehouses Estates Belgium SCA

Annexe à la déclaration de transparence du groupe WAGNER

Chaîne des entreprises contrôlées par l'intermédiaire desquelles des participations sont effectivement détenues

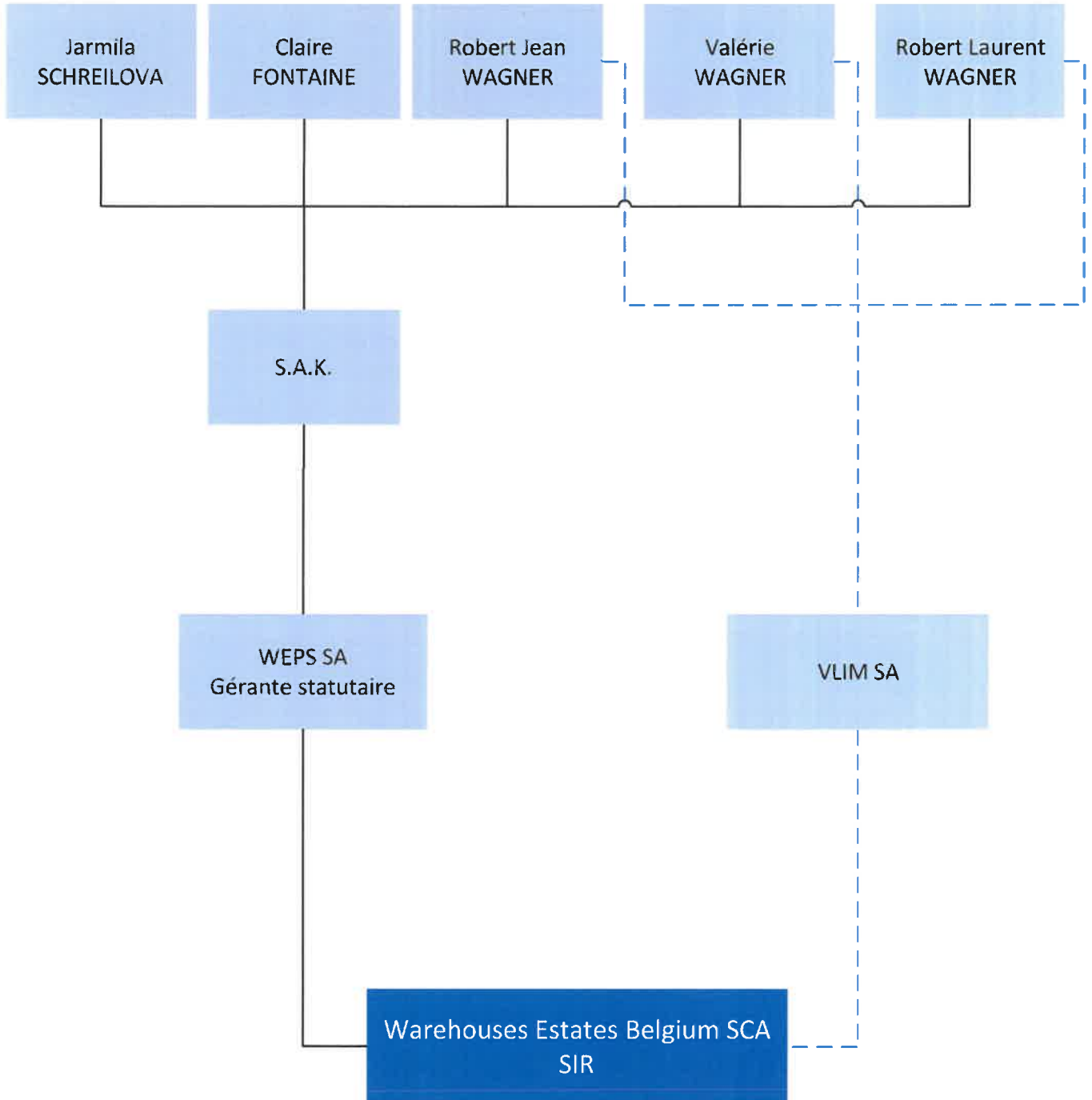

Droits de vote au sein de la SIR WEB SCA

