

1. Statut de la notification

Définitive

2. Emetteur

Nom W.E.B.
 Numéro d'identification 0426-715-074

3. Motif de la notification

Acquisition ou cession de titres conférant le droit de vote ou de droits de vote

4. Notification par

Des personnes agissant de concert

5. Personne(s) tenue(s) à notification

Nom	Adresse (pour entités juridiques)
M. Robert Jean Wagner	
Mme Valérie Wagner	
M. Robert Laurent Wagner	
Stichting Administratiekantoor Valaur	Kruisdonk 66 - 6222 PH Maastricht (Pays-Bas)
WEPS SA	avenue Jean Mermoz 29 - 6041 Gosseilles (Belgique)
VLIM SA	allée des Peupliers 20 - 6280 Gerpinnes (Belgique)
Mme Jarmila Schreilova	
Mme Claire Fontaine	

6. Cédant(s) des droits de vote (A remplir uniquement lorsque l'article 7 de la loi du 2 mai 2007 est d'application)

Nom	Adresse (pour entités juridiques)

i Veuillez compléter "Part II" pour les coordonnées des personnes visées aux rubriques 5 et 6

Part II

7. Date de dépassement de seuil

30-01-2017 (DD/MM/YYYY)

8. Seuil franchi (en %)

3

i Si la participation est tombée en dessous du seuil minimum, il vous est loisible de ne pas donner de données chiffrées à la rubrique 10

9. Dénominateur

3.166.337

i Veuillez compléter le dénominateur avant d'introduire les détails

10. Détails de la notification

A) Droits de vote	Notification précédente		Après la transaction		
	# droits de vote		# droits de vote		% de droits de vote
Détenteurs de droits de vote		Attachés à des titres	Non liés à des titres	Attachés à des titres	Non liés à des titres
M. Robert Jean Wagner	13.250	10.000		0,32%	
Mme Claire Fontaine	0	0		0,00%	
Mme Jarmila Schreilova	0	0		0,00%	
Mme Valérie Wagner	36.728	40.000		1,26%	
M. Robert Laurent Wagner	28.999	29.000		0,92%	
Sitching Administratiekantoor Valaur	1.399.361	1.274.361		40,25%	
WEPS SA	838	1.500		0,05%	
Sous-total	1.479.176	1.354.861		42,79%	
M. Robert Jean Wagner	0	0		0,00%	
Mme Valérie Wagner	0	0		0,00%	
M. Robert Laurent Wagner	0	0		0,00%	
VLIM SA	68.847	95.000		3,00%	
Sous-total	68.847	95.000		3,00%	
TOTAL		1.449.861	0	45,79%	0,00%

i Commencer d'abord par les "groupes" de détenteurs, ajouter les sous-totaux par Σ , puis terminer par les détenteurs seuls.
 Pour les "groupes", commencer par la personne physique ou entité juridique détenant le contrôle ultime.
 Les totaux, les sous-totaux et les % seront mis à jour après avoir utilisé la touche **[CALCULER]** ci-dessous.

B) Instruments financiers assimilés	Après la transaction						
	Détenteurs d'instruments financiers assimilés	Type d'instrument financier	Date d'échéance DD/MM/YYYY	Date ou délai d'exercice ou de conversion DD/MM/YYYY ou Texte	# droits de vote pouvant être acquis en cas d'exercice de l'instrument	% de droits de vote	Règlement
TOTAL					0	0,00%	

i Les totaux ne seront mis à jour qu'après avoir utilisé la touche <CALCULER> ci dessous

TOTAL (A & B)		# de droits de vote	% de droits de vote
	CALCULER	1.449.861	45,79%

11. Chaîne complète des entreprises contrôlées par l'intermédiaire desquelles la participation est effectivement détenue (le cas échéant)

voir annexes

12. En cas de droits de vote détenus suite à une procuration en vue d'une seule AG

Détenteur cessera de détenir/détiendra à nouveau 0 droits de vote à partir du (DD/MM/YYYY)







13. Information supplémentaire

Cette notification concerne deux franchissements de seuil : le groupe 'Stak Valaur' franchit le seuil de 45% à la baisse tandis que le groupe 'Vlim SA' franchit le seuil de 3% à la hausse.

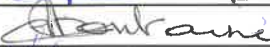
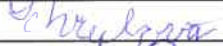
Fait à

Le (DD/MM/YYYY)

Nom & qualité	M. Robert Jean Wagner
	Mme Claire Fontaine
	Mme Jarmila Schreilova
	Mme Valérie Wagner
	M. Robert Laurent Wagner
	Stichting Administratiekantoor Valaur, représentée par M. Robert Jean Wagner
	VLIM SA, représentée par M. Robert Jean Wagner
	WEPS SA, représentée par M. Robert Jean Wagner

Signature	
Signature	
Signature	
Signature	
Signature	
Signature	
Signature	
Signature	

2

Warehouses Estates Belgium SCA

Annexe à la déclaration de transparence du groupe WAGNER

Chaîne des entreprises contrôlées par l'intermédiaire desquelles
des participations sont effectivement détenues

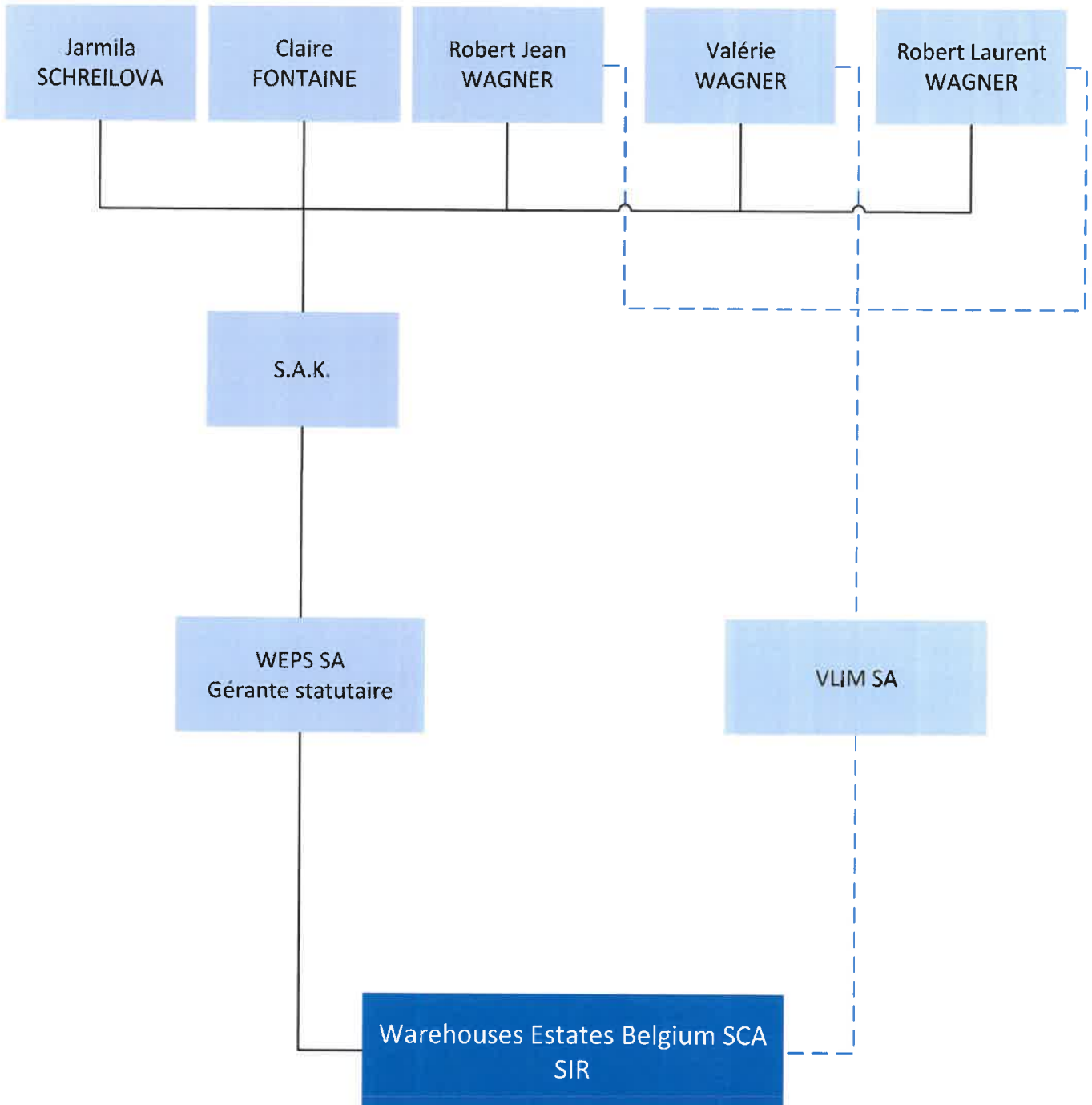

Droits de vote au sein de la SIR WEB SCA

